

# Esca-Symposium

am 19.04.2018 im Tuniberghaus in Freiburg-Tiengen

Freiburger Landstr. 28, 79112 Freiburg

Anmeldung bis zum 9.04.2018 per E-Mail an: [seminar@wbi.bwl.de](mailto:seminar@wbi.bwl.de)  
oder die Website des WBI: [www.wbi-bw.de](http://www.wbi-bw.de)

Kostenbeitrag inkl. Verpflegung: 20 €, vor Ort in bar zu zahlen

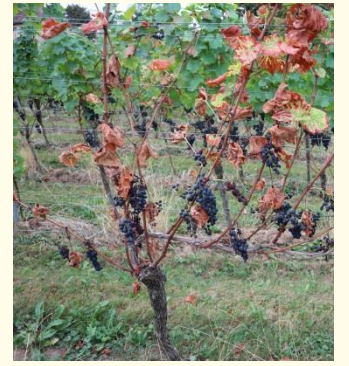

## Programm

9:00- 9.30 Uhr: Registrierung und Kaffee

9:30-10:00 Uhr: **Begrüßung und Einführung in die Thematik.** Dr. René Fuchs, WBI Freiburg

10:00-10:45 Uhr: **Fachgerechte Reberziehung als Prohylaxe gegen Holzkrankheiten.** Florian Sinn, Südtiroler  
Beratungsring

10:45-11:00 Uhr: Kaffeepause

11:00-11:30 Uhr: **Grapevine Trunk Diseases (GTDs): Zur Diversität und Epidemiologie der Esca-Erreger.**  
Prof. Michael Fischer, Julius Kühn-Institut für Rebenzüchtung Geilweilerhof Siebeldingen

11:30-12:00 Uhr: **Auswirkungen der Esca-Krankheit auf Rebe und Wein.** Arne Böddingmeier, WBI Freiburg

12:00-13:00 Uhr: Mittagspause

13:00-13:30 Uhr: **Das ABC der Esca-Bekämpfung.** Dr. Andreas Kortekamp, Dienstleistungszentrum Ländlicher  
Raum Rheinpfalz

13:30-14:00 Uhr: **Schnittwunden als Eintrittspforten für die Esca-Erreger- Konsequenzen für die Praxis.**  
Prof. Hanns-Heinz Kassemeyer, WBI Freiburg

14:00-14:30 Uhr: **Vorträge von der Weinbauberatung.** Situation in Württemberg - Lothar Neumann, Landesamt  
Heilbronn & Situation in Baden – Hr. Stücklin o. Hr. Zuberer

14:30-14:45 Uhr: Kaffeepause

14:45-15:15 Uhr: **Vintec® gegen Esca – Ein ganzheitlicher Ansatz nach dem Vorbild der Natur!** Dr. Stephan  
Reimann, Belchim

15:15-15:45 Uhr: **Wundschutz als Teil der Prävention gegen Rebholzkrankheiten - ein neues Produkt von BASF  
und seine Anwendung.** Dr. Annett Kühn, BASF

15:45-16:15 Uhr: **BlocCade - eine effektive vorbeugende Maßnahme gegen ESCA.** Gerco Overweg, HortiPro B.V.

16:15-16:45 Uhr: **Diskussion und Fazit**



Baden-Württemberg

STAATLICHES WEINBAUINSTITUT FREIBURG

EFRE – Europäische Fonds für regionale Entwicklung  
DER OBERRHEIN WÄCHST ZUSAMMEN: MIT JEDEM PROJEKT